

Inviti speciali sono stati rivolti ai componenti della Cabina di regia Nazionale:

Dott.ssa Adriana Ciampa - Dirigente Ufficio Affari Sociali

Dott.ssa Teresa Giaquinto - Dipartimento per la famiglia

Antonella Caprioglio - Regione Piemonte

Francesco Paolo Occhiogrosso - Presidente Centro Nazionale di Documentazione per l'Infanzia e l'adolescenza

Salvatore Me - Regione Veneto

Angelina Marsicovetere - Provincia di Potenza

Maririna Tuccinardi - ANCI

Veronica Pelonzi - Comune di Roma

Liana Burlando - Comune di Genova

“I volti dell'affidamento familiare e del sostegno alla genitorialità in Emilia-Romagna”

Mercoledì 26 maggio 2010 ore 9.00 – 18.00

NH Hotel De La Gare, P.zza xx Settembre, 2 Bologna

Come raggiungere la sede del Convegno:

Dalla stazione centrale di Bologna è possibile raggiungere l'hotel a piedi, l'hotel è situato a soli 100 metri.

Segreteria organizzativa:

Regione Emilia-Romagna - Servizio Politiche Familiari, Infanzia e Adolescenza

Karadole Cristina tel 051 5277497/7498

ckaradole@regione.emilia-romagna.it

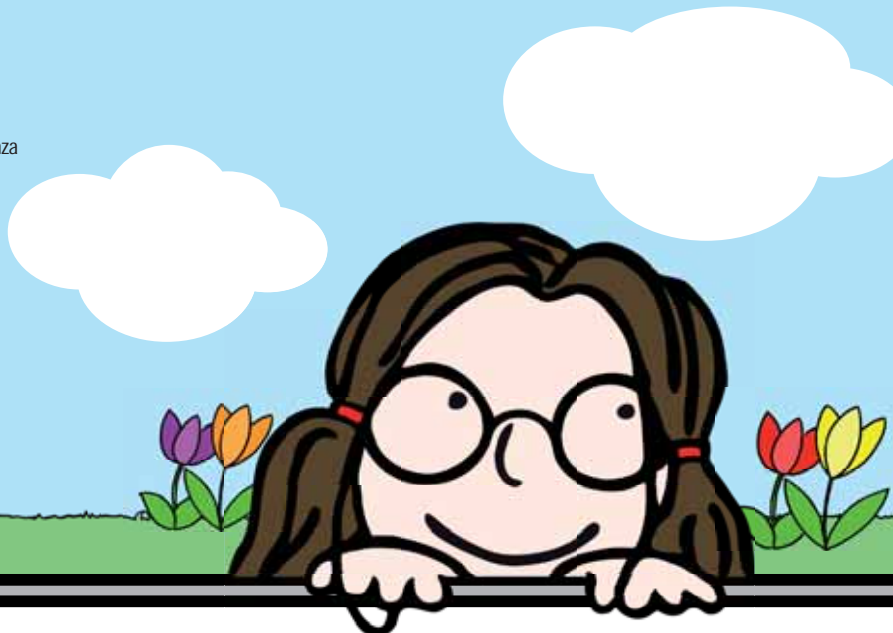

Ministero del Lavoro
e delle Politiche Sociali



Coordinamento
Nazionale
Servizi Affido



Assessorato alla Promozione delle politiche
sociali di integrazione per l'immigrazione.
Volontariato, associazionismo e terzo settore



“I volti dell’affidamento familiare e del sostegno alla genitorialità in Emilia-Romagna”

Mercoledì 26 maggio 2010 ore 9.00 – 18.00

Il presente convegno regionale si inserisce all’interno delle iniziative promosse dal Progetto Nazionale “Un percorso nell’affido” realizzato dal Ministero del lavoro e politiche sociali e dal Coordinamento Nazionale Servizi Affidi. Dopo la fase di rilevazione e mappatura delle realtà per l’affido in Italia e i quattro seminari tematici formativi organizzati nel 2009 il progetto procede con una serie di incontri a livello regionale.

La giornata organizzata insieme alla Provincia di Bologna, vuole essere un’occasione per diffondere e condividere, con i diversi protagonisti interessati alla tematica, alcune riflessioni e conoscenze circa lo stato dell’arte dell’affido familiare in Emilia-Romagna. L’intento, nel parlare di affido, è di volgere lo sguardo al tema più ampio del sostegno alla genitorialità, alle sperimentazioni e buone prassi in corso, agli interventi di promozione di una comunità accogliente e solidale.

9.00 *Accoglienza dei partecipanti*

9.30 *Saluti Autorità*

Teresa Marzocchi Assessore alla Promozione delle politiche sociali di integrazione per l’immigrazione. Volontariato, associazionismo e terzo settore Regione Emilia-Romagna

Giuliano Barigazzi Assessore alla Sanità, Servizi Sociali, Volontariato, Cultura Provincia di Bologna

10.00 *Introduce*

Maura Forni Responsabile Servizio Politiche Familiari Infanzia e Adolescenza Regione Emilia-Romagna

Presentazione del Progetto Nazionale Un percorso nell’affido

Roberto Marino Capo Dipartimento per le Politiche della famiglia Presidenza Consiglio dei Ministri

Raffaele Tangorra Direttore Generale Ministero Lavoro, Salute e Politiche Sociali

10.30 **L’affidamento familiare: un intreccio di relazioni possibili**

Anna Abburrà Direttore del Consorzio intercomunale Int.es.a. di Bra (Cn) e Consigliere Onorario Corte d’Appello – Sezione Famiglia e Minori di Torino

11.15 **La parola ai territori: servizi ed esperienze a sostegno dell’affidamento familiare e della genitorialità in Emilia-Romagna**

Coordina i lavori **Monica Pedroni** Servizio Politiche Familiari Infanzia e Adolescenza Regione Emilia-Romagna

Prima parte

L’esperienza degli affidi part-time nel territorio di Reggio Emilia

Daniela Scrittore Responsabile Politiche Familiari Comune di Reggio Emilia

Angela Mazzini Assistente Sociale Referente Affidamento Polo Ovest

Teresa Bertolini Assistente Sociale Referente Affidamento Polo Sud

“La famiglia in movimento: figli vicini e lontani”

Esperienza di lavoro con gruppi di famiglie naturali di minori in affido nella provincia di Parma.

Stefania Miodini Direttore e Responsabile dell’ASP di Langhirano (PR)

Lorena Leoni Psicologa Azienda Usi Distretto di Fidenza (PR)

Nadia Bocchi Psicologa Azienda Usi di Parma - Polo Sociale Parma Centro San Leonardo (PR)

“Dare una famiglia a una famiglia”

Un progetto di promozione e sperimentazione dell’affiancamento familiare a Ferrara

Tullio Monini Coordinatore Centro per le Famiglie Comune di Ferrara

Angela Mambelli Responsabile area adozione e affido Servizio Sociale minori ASP di Ferrara

Quando la comunità si fa educante:

“L’affido risorsa preziosa per la comunità”

il racconto della Provincia di Rimini

Barbara Raffaelli Servizi Sociali Provincia di Rimini

Micaela Donnini Referente area affido Modulo Tutela Minori Azienda Usi Rimini

Maria Rosaria Russo Comunità Papa Giovanni XXXIII.

13.00 *Dibattito*

13.30 *Buffet*

14.30 *Tavola Rotonda:*

Gli affidi sono tutti uguali ma qualcuno è più uguale degli altri: la “cura” degli affidi difficili. Riflessioni e punti di vista a confronto

Introduce e coordina i lavori **Stefano Ricci** Componente dell’Osservatorio Nazionale per l’infanzia e l’adolescenza; Componente della Cabina di Regia Nazionale del progetto Un percorso nell’affido”

Partecipano:

Anna Filocamo Giudice del Tribunale per i Minorenni Emilia-Romagna

Roberta Garimberti Responsabile USSI Minori, Distretto Pianura Est, Azienda Usi di Bologna

Piera Poli Responsabile del Progetto Cicogna - Centro Accoglienza La Rupe

Anna Franca Psicologa U.O. Tutela Minori Vignola - Responsabile Settore Psicologia Clinica Area Sud

Michael Fanizza Psicologo U.O. Tutela Minori Sassuolo

Simona Pigati Famiglia affidataria Associazione Famiglie per l’Accoglienza

17.30 *Dibattito*

18.00 *Conclusioni*

